

Ansicht

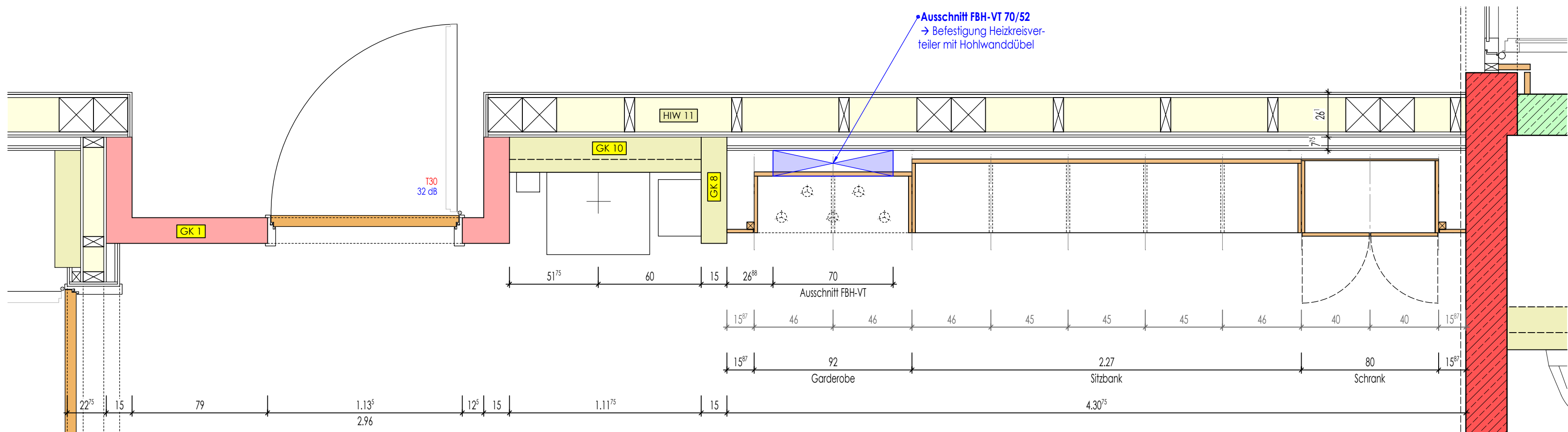

Grundriss

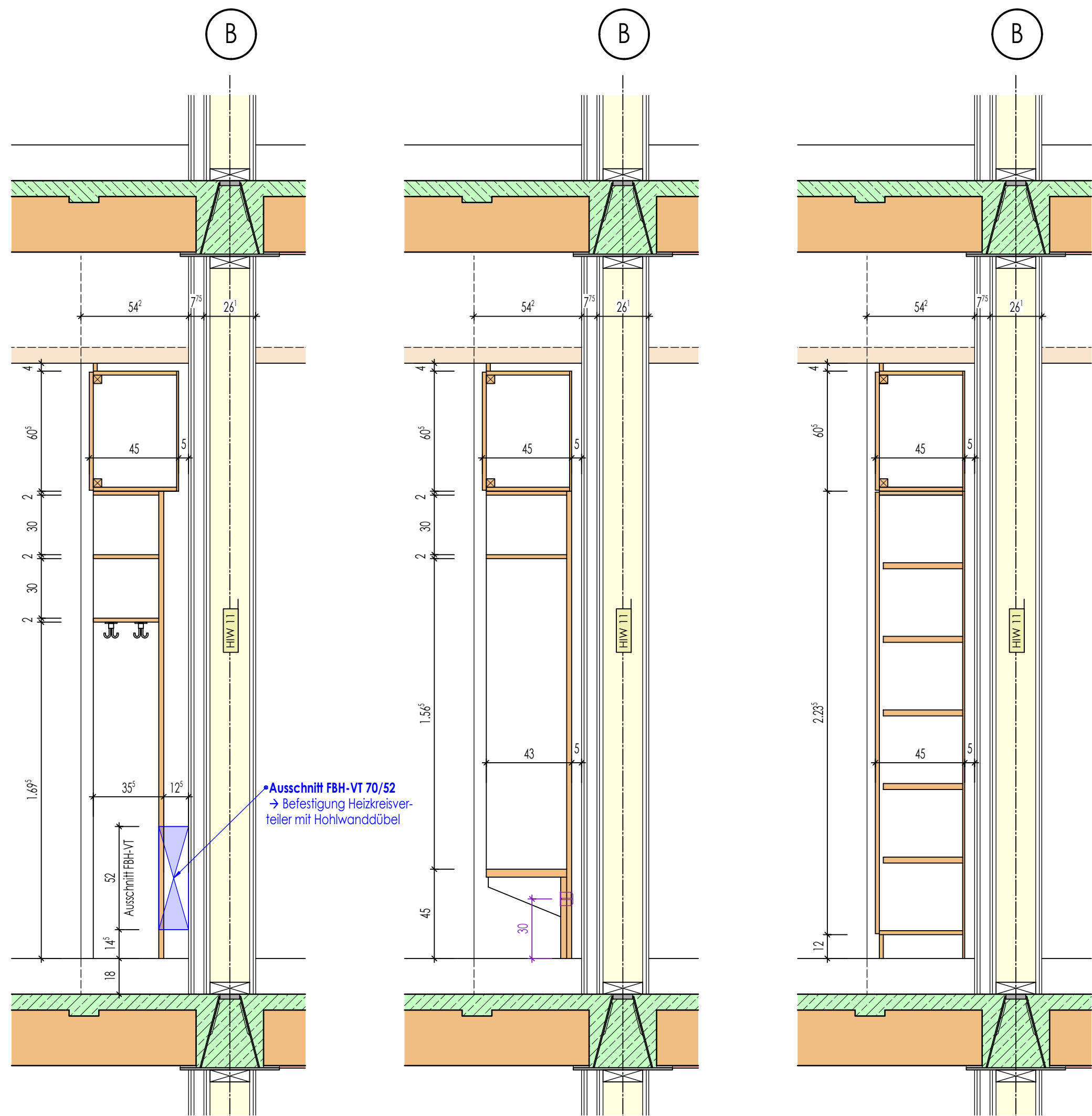

Schnitt - Garderobe

Schnitt - Sitzbank

Schnitt - Schrank

LEGENDE:

- RFB. = ROHFUSSBODEN
- FFB. = FERTIGFUSSBODEN
- ROK. = ROHFUSSBODENoberkante
- FOK. = FERTIGFUSSBODENoberkante
- WD = WANDDURCHBRUCH
- DD = DECKENDURCHBRUCH
- BD = BODENDURCHBRUCH
- KLb = KERNLOCHBOHRUNG
- WS = WANDSCHLITZ
- OK. = OBERKANTE
- UK. = UNTERKANTE
- U. = UNTER
- Ü. = ÜBER
- BR = BRÜSTUNG
- ST = STURZ
- H = HEIZUNG
- L = LÜFTUNG
- S = SANITÄR
- ELT = ELEKTRO
- HK = HEIZKÖRPER
- RR = REGENFALLROHR

Dämmstoff	Stahlbeton	±0.00 = S43.00 Ü.NHN
Trockenbau	WU-Beton	ALLE MASSE IN cm UND m
Trockenbau F30	Fertigteile	DIE VERMESSUNG DER TÜRHOHEN
Trockenbau F90	Sichtbeton-Oberfläche	BEZIEHT SICH VON OK FFB BIS UK STURZ

XXX	X	XXX	XXX
Geändert am	Index	Änderungen	Name
Bauherr	Landkreis Regen vertr. d. Herrn Landrat Dr. Raitl Poschelsrieder Straße 16, 94209 Regen		
Bauobjekt	Ersatzneubau der Staatlichen Berufsschule mit FOS in Regen		
Bauort	Am Riedberg 1, 94209 Regen		
Bauteil	Klassenz.-Schreiner-Möbel Raum OG1-010.BA2		
Gezeichnet	Datum	Name	Masstab
Gesehen	23.01.2026	M.Schlecht	1:20
Geprüft			Projekt-Nr.
			2020-045B

Beilage zum Leistungsverzeichnis
Beilage-Nr. / Bauteil / Datum
2020-045B APL 173
KLZ-Möbel OG1-010 - BA2
23.01.2026.pdf

Plan - Nr.
APL173

Klassenzimmer OG1-010